

公益社団法人埼玉デザイン協議会  
2019年2月総会議案書

第1号議案 2019年度事業計画  
第2号議案 2019年度収支予算

2019年2月16日（土）  
浦和コミュニティセンター第1集会室

2019年度 公益社団法人埼玉デザイン協議会組織図

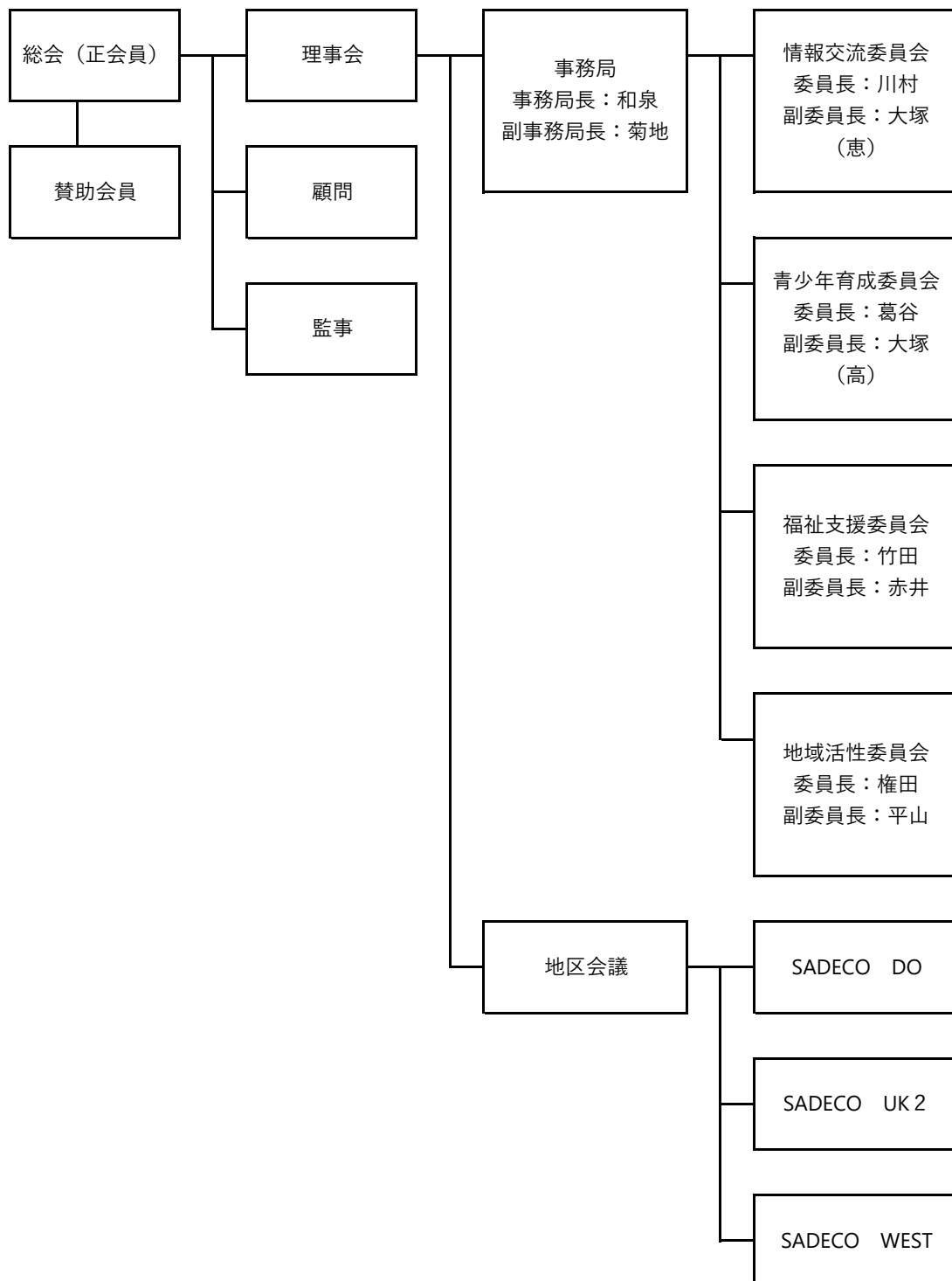

## 2019年度 公益社団法人埼玉デザイン協議会事業計画（案）

当協議会は、デザインの教育、支援及び振興に関する事業を行うことにより、埼玉県の実業・福祉・文化の活性化を図り、もって豊かな生活環境の形成に寄与することを目的として次の事業を実施する。

### 公益事業1 児童又は青少年の健全な育成を目的とする事業 【定款第4条(1)、(4)】

体験活動事業により、児童、青少年に対する創造活動の支援のため、次の事業を実施する。

<b>1 体験型ワークショップ事業</b>	
(1) サデコスクール「こども陶芸教室」	子供達の創造力を育む陶芸体験教室を通じてものづくりの精神や創造力を育む。
(2) アップサイクルプロジェクト WS	県内企業から出た廃材を利用したワークショップを開催することで想像活動の支援を行う。

### 公益事業2 障がい者の支援及び福祉の増進を目的とする事業 【定款第4条(2)】

授産施設でのものづくりにおいて各種製品の開発力やデザイン力、または販売促進力をデザインによって引き上げ、市場での展開拡大や競争力強化により、障がい者をとりまく環境の向上支援を行う。

<b>1 授産施設等への各種デザイン支援事業</b>	
(1) 授産施設活性化支援	行政、授産施設からの要請に応じ、個別の事例に合わせたデザイン支援活動を行う。
(2) 授産施設活性化セミナー	行政、授産施設からの要請に応じ、デザインに関するセミナーを行う。
<b>2 アンテナショップ事業</b>	
(1) サデコショップ	授産施設の製品をアンテナショップで取り扱い、授産製品の周知強化を行う。

### 公益事業3 地域社会の健全な発展を目的とする事業 【定款第4条(3)】

デザイン支援等により地域や地域産業等の活性化を通じて豊かなまちづくり、豊かな社会づくりを支援する。

<b>1 地域社会等への各種デザイン支援事業</b>	
(1) アップサイクルプロジェクト	地域企業等の商品開発支援等を通じて、埼玉県内の企業等が競争力、独創性等を向上を目的としたデザイン支援を行う。
(2) デザイン相談	埼玉県内、個人、企業、団体等に対し各種デザイン相談等を行う。
<b>2 情報発信事業</b>	
(1) 埼玉北部地域技術交流会	県内で実施される技術交流会等の展示会へ参加、デザインの利活用、普及・啓発を行う。

## 収益事業1 各種事業等によりこの法人の目的を達成する事業 【定款第4条(5)】

各種研修事業、販売事業等を通じて、公益目的事業を補完する。

1	デザイン研修事業	
	(1) マーケティングセミナー	研修事業を開催し、県民、団体、企業等に対しデザイン研修、啓発を行う。
2	受託・販売事業	
	(1) 開発製品等の販売	各種事業で制作された製品等を販売し、デザイナーの支援とともにデザインの普及啓発を行う。
	(2) デザイン受託	県民、団体、企業等に対しデザイン相談を行い、デザイン思考の普及啓発を行う。

## その他事業1 その他この法人の目的を達成するための事業

協議会内外への情報発信、会員相互の親睦や扶養等を目的とした事業を実施する。

1	SADECO ジャーナル発行	当協議会の活動等を内外に発信し、デザインの普及啓発と協議会の活動報告とする。
2	ホームページ・SNS 運営	当協議会の活動等を内外に発信し、デザインの普及啓発と協議会の活動報告とする。また、リアルタイムでの情報発信に努める。
3	会員相互の親睦・交流会	当協議会会員の親睦を図り、交流、コミュニケーション機会を創出することで協議会の円滑な運営を図る。

## 2019年度収支予算書(案)

2019年4月1日から2020年3月31日まで

(単位:円)

科 目	2019年度予算額	2018年度予算額	増減	備 考
<b>I 一般正味財産増減の部</b>				
1 経常増減の部				
(1) 経常収益				
<b>会費収入</b>			0	
① 正会員会費収入	1,165,000	1,165,000	0	
② 賛助会員会費収入	46,000	46,000	0	
<b>事業収入</b>				
① 参加費・受講料収入	112,000	620,000	500,000	
② サデコショップ売上収入	1,700,000	1,400,000	300,000	
③ デザイン受託収入	1,000,000	1,000,000	0	
④ 商品販売売上収入	75,000	0	75,000	
<b>受託事業収入</b>				
① セミナー講師受託収入	0	450,000	-450,000	
② デザイン相談受託事業収入	750,000	550,000	200,000	
<b>受取補助金等収入</b>				
① S S 委託事業補助金	1,200,000	1,200,000	0	
② 子どもゆめ基金助成金	0	0	0	
③ 埼玉県文化振興課助成金	200,000	200,000	0	
<b>その他の収入</b>				
① 協賛企業広告料	0	0	0	
② 手数料収入	50,000	50,000	0	
<b>雑収入</b>				
① 受取利息等	2,000	2,000	0	
② 寄付金	1,040,000	590,000	450,000	
<b>経常収益計</b>	8,348,000	7,273,000	1,075,000	
(2) 経常費用				
<b>事業費</b>				
給料手当	1,152,530	1,238,530	-86,000	
旅費交通費	453,350	450,350	3,000	宿泊費含
通信運搬費	121,000	119,000	2,000	
減価償却費	0	0	0	
仕入高	1,457,000	1,200,000	257,000	
備品購入費	0	0	0	
消耗品費	223,000	245,000	-22,000	材料・部品購入費含
印刷製本費	372,000	508,000	-136,000	
光熱水費	40,000	40,000	0	
賃借料	232,900	259,900	-27,000	会場構成費含
諸謝金	220,000	10,000	210,000	
会議費	55,000	55,000	0	
手数料	14,000	13,000	1,000	展示更新料含
委託・講師料	2,270,000	1,939,000	331,000	HPメンテナンス費含
保険料	20,000	19,000	1,000	細菌検査料含
租税公課	5,000	5,000	0	印紙等
<b>事業費支出計</b>	6,635,780	6,101,780	534,000	
<b>管理費</b>				
給料手当	588,470	138,470	450,000	
旅費交通費	365,000	280,650	84,350	
通信運搬費	250,000	250,000	0	
減価償却費	0	0	0	
消耗品費	45,650	39,000	6,650	
印刷製本費	80,000	80,000	0	
光熱水費	55,000	55,000	0	
賃借料	128,100	128,100	0	
諸謝金	160,000	160,000	0	
会議費	40,000	40,000	0	
<b>管理費支出計</b>	1,712,220	1,171,220	541,000	
<b>経常費用計</b>	8,348,000	7,273,000	1,075,000	
評価損益等調整前当期経常増減額	0	0	0	
投資有価証券評価損益等	0	0	0	
評価損益等計	0	0	0	
当期経常増減額	0	0	0	
2 経常外増減の部				
(1) 経常外収益	0	0	0	
(2) 経常外費用	0	0	0	
当期経常外増減額	0	0	0	
当期一般正味財産増減額	0	0	0	
一般正味財産期首残高	492,447	492,447	0	
一般正味財産期末残高	492,447	492,447	0	
<b>II 指定正味財産増減の部</b>				
当期指定正味財産増減額	0	0	0	
指定正味財産期首残高	0	0	0	
指定正味財産期末残高	0	0	0	
<b>III 正味財産期末残高</b>	492,447	492,447	0	

公益社団法人埼玉デザイン協議会 2019年度予算内訳

	公益1			公益2				公益3		
	公益1-1	公益1-2	公益1 合計	公益2-3	公益2-4	公益2-5	公益2 合計	公益3-6	公益3-7	公益3-8
	SADECOスクール	アップサイクルWS		授産施設等への 各種デザイン支援	授産施設等への セミナー研修会	サデコショップ		各種デザイン支援 (アップサイク ル)	県民等からの相 談	情報発信、展示 会等
(1) 経常収益										
会費収入										
正会員会費	34,950		34,950			34,950	34,950	34,950	34,950	34,950
賛助会員会費	1,380		1,380			1,380	1,380	1,380	1,380	1,380
事業収入										
参加費・受講料収入	40,000	80,000	120,000							
サデコショップ売上収入						1,700,000	1,700,000			
デザイン受託収入										
商品販売売上収入										
受託事業収入										
セミナー講師受託収入										
デザイン相談受託事業収入				600,000	150,000		750,000			
受取補助金等収入										
SS受託事業補助金						1,200,000	1,200,000			
子どもゆめ基金助成金										
埼玉県文化振興課助成金		200,000	200,000							
その他収入										
協賛企業広告料										
手数料収入										
雑収入										
受取利息等										
寄付金		20,000	20,000			20,000	20,000	200,000		
収入合計	76,330	300,000	376,330	600,000	150,000	2,956,330	3,706,330	236,330	36,330	36,330
(2) 経常費用										
給料手当						1,064,000	1,064,000			
給料手当(配賦)	6,810	6,810	13,620	6,810	6,810	6,810	20,430	6,810	6,810	6,810
旅費交通費	6,000	50,000	56,000	50,000	5,000	185,000	240,000	30,000	30,000	3,000
旅費交通費(配賦)	4,950	4,950	9,900	4,950	4,950	4,950	14,850	4,950	4,950	4,950
通信運搬費	5,000	19,000	24,000	5,000	1,000	50,000	56,000			
減価償却費										
仕入高						1,457,000	1,457,000			
備品購入費										
消耗品費	30,000	72,000	102,000	36,000	15,000	20,000	71,000	10,000		10,000
印刷製本費	3,000	40,000	43,000	30,000	10,000	20,000	60,000	20,000	10,000	
光熱水費						40,000	40,000			
賃借料		20,000	20,000		7,000	124,000	131,000			
賃借料(配賦)	6,300	6,300	12,600	6,300	6,300	6,300	18,900	6,300	6,300	6,300
諸謝金	20,000		20,000					200,000		
会議費		25,000	25,000	20,000			20,000			
手数料						14,000	14,000			
委託・講師料		60,000	60,000	440,000	96,000	10,000	546,000			
保険料	2,000	8,000	10,000			10,000	10,000			
租税公課				1,000	1,000	1,000	3,000			
事業費合計	84,060	312,060	396,120	600,060	153,060	3,013,060	3,766,180	278,060	58,060	31,060
収支差額	-7,730	-12,060	-19,790	-60	-3,060	-56,730	-59,850	-41,730	-21,730	5,270

公益 3 合計	公益事業 合計	収益 1				その他 1			事業費合計	管理費	総合計
		収益1-9	収益1-10	収益1-11	収益 1 合計	その他1-12	その他1-13	その他 1 合計			
		マーケティング セミナー	開発商品の販売	企業等からのデザ イン依頼		ジャーナル・HP	会員親睦			法人管理	
104,850	174,750		23,300		23,300	139,800	34,950	174,750	372,800	792,200	1,165,000
4,140	6,900		920		920	5,520	1,380	6,900	14,720	31,280	46,000
	120,000	1,000,000			1,000,000				1,120,000		1,120,000
	1,700,000								1,700,000		1,700,000
				1,000,000	1,000,000				1,000,000		1,000,000
						75,000		75,000	75,000		75,000
	750,000								750,000		750,000
	1,200,000								1,200,000		1,200,000
	200,000								200,000		200,000
			50,000		50,000				50,000		50,000
										2,000	2,000
200,000	240,000								240,000	800,000	1,040,000
308,990	4,391,650	1,000,000	74,220	1,000,000	2,074,220	220,320	36,330	256,650	6,722,520	1,625,480	8,348,000
	1,064,000								1,064,000	450,000	1,514,000
20,430	54,480	6,810	6,810	6,810	20,430	6,810	6,810	13,620	88,530	138,470	227,000
63,000	359,000	30,000			30,000				389,000		389,000
14,850	39,600	4,950	4,950	4,950	14,850	4,950	4,950	9,900	64,350	365,000	429,350
	80,000		10,000	2,000	12,000	24,000	5,000	29,000	121,000	250,000	371,000
	1,457,000								1,457,000		1,457,000
20,000	193,000		5,000	25,000	30,000				223,000	45,650	268,650
30,000	133,000	100,000			100,000	139,000		139,000	372,000	80,000	452,000
	40,000								40,000	55,000	95,000
	151,000								151,000		151,000
18,900	50,400	6,300	6,300	6,300	18,900	6,300	6,300	12,600	81,900	128,100	210,000
200,000	220,000								220,000		220,000
	45,000						10,000	10,000	55,000	40,000	95,000
	14,000								14,000		14,000
	606,000	820,000	10,000	750,000	1,580,000	84,000		84,000	2,270,000	160,000	2,430,000
	20,000								20,000		20,000
	3,000		1,000	1,000	2,000				5,000		5,000
367,180	4,529,480	968,060	44,060	796,060	1,808,180	265,060	33,060	298,120	6,635,780	1,712,220	8,348,000
-58,190	-137,830	31,940	30,160	203,940	266,040	-44,740	3,270	-41,470	86,740	-86,740	0

