

公益社団法人埼玉デザイン協議会
2020年2月総会議案書

第1号議案 2020年事業計画
第2号議案 2020年収支予算

2020年2月8日
さいたま市民会館うらわ

2020年度 公益社団法人埼玉デザイン協議会組織図

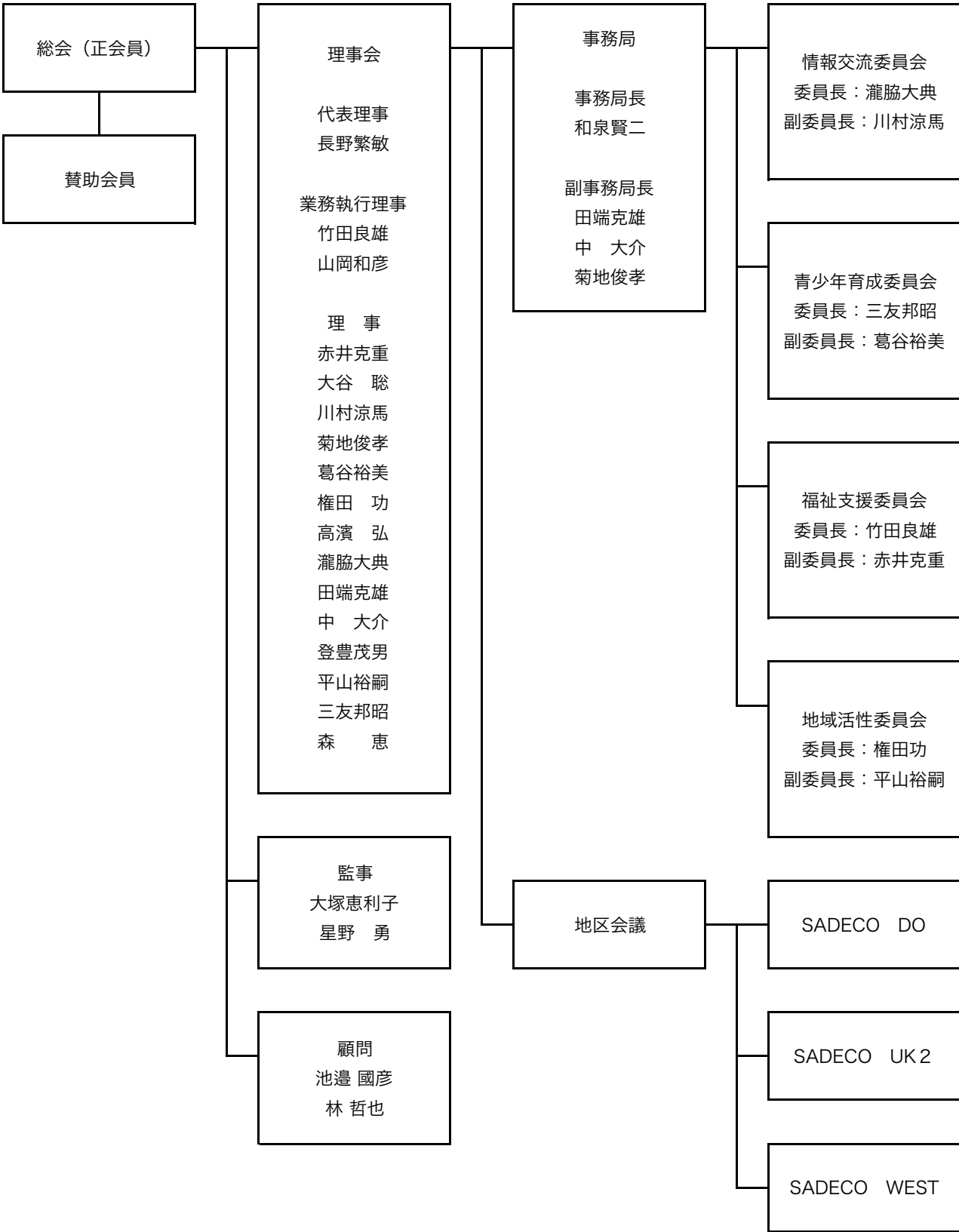

2020年度 公益社団法人埼玉デザイン協議会事業計画（案）

当協議会は、デザインの教育、支援及び振興に関する事業を行うことにより、埼玉県産業・福祉・文化の活性化を図り、もって豊かな生活環境の形成に寄与することを目的として次の事業を実施する。

公益事業1 児童又は青少年の健全な育成を目的とする事業 【定款第4条(1)、(4)】

体験活動事業により、児童、青少年に対する創造活動の支援のため、次の事業を実施する。

1	体験型ワークショップ事業	
	(1) サデコスクール「こども陶芸教室」	子供達の創造力を育む陶芸体験を通じてものづくりの精神や創造力を育む。
	(2) アップサイクルプロジェクト WS	県内企業から出た廃材を利用したワークショップを開催することで創造活動の支援を行う。

公益事業2 障がい者の支援及び福祉の増進を目的とする事業 【定款第4条(2)】

授産施設でのものづくりにおいて各種製品の開発力やデザイン力、または販売促進力をデザインによって引き上げ、市場での展開拡大や競争力強化により、障がい者を取りまく環境の向上支援を行う。

1	授産施設等への各種デザイン支援事業	
	(1) 授産施設活性化支援	行政、授産施設からの要請に応じ、個別の事例に合わせたデザイン支援活動を行う。
	(2) 授産施設活性化セミナー	行政、授産施設からの要請に応じ、デザインに関するセミナーを行う。
2	アンテナショップ事業	
	(1) サデコショップ	授産施設の製品をアンテナショップで取り扱い、授産製品の周知強化を行う。

公益事業3 地域社会の健全な発展を目的とする事業 【定款第4条(3)】

デザイン支援等により地域や地域産業等の活性化を通じて豊かなまちづくり、豊かな社会づくりを支援する。

1	地域社会等への各種デザイン支援事業	
	(1) アップサイクルプロジェクト	地域企業等の商品開発支援等を通じて、埼玉県内の企業等が競争力、独創性等を向上を目的としたデザイン支援を行う。
	(2) デザイン相談	埼玉県内、個人、企業、団体等に対し各種デザイン相談等を行う。
2	情報発信事業	
	(1) 埼玉北部地域技術交流会	県内で実施される技術交流会等の展示会へ参加、デザインの利活用、普及・啓発を行う。

収益事業1 各種事業等によりこの法人の目的を達成する事業 【定款第4条(5)】

各種研修事業、販売事業等を通じて、公益目的事業を補完する。

1	デザイン研修事業	
	(1) マーケティングセミナー	研修事業を開催し、県民、団体、企業等に対しデザイン研修、啓発を行う。

2	受託・販売事業	
	(1) 開発製品等の販売	各種事業で制作された製品等を販売し、デザイナーの支援とともにデザインの普及啓発を行う。
	(2) デザイン受託	県民、団体、企業等に対しデザイン相談を行い、デザイン思考の普及啓発を行う。

その他事業1 その他この法人の目的を達成するための事業

協議会内外への情報発信、会員相互の親睦や扶養等を目的とした事業を実施する。

1	SADECO ジャーナル発行	当協議会の活動等を内外に発信し、デザインの普及啓発と協議会の活動報告とする。
2	ホームページ・SNS 運営	当協議会の活動等を内外に発信し、デザインの普及啓発と協議会の活動報告とする。また、リアルタイムでの情報発信に努める。
3	会員相互の親睦・交流会	当協議会会員の親睦を図り、交流、コミュニケーション機会を創出することで協議会の円滑な運営を図る。

2020年度収支予算書 (案)

2020年4月1日から2021年3月31日まで

(単位：円)

科 目	2020年度	2019年度	増減	備 考
I 一般正味財産増減の部				
1 経常増減の部				
(1) 経常収益				
会費収入				
正会員会費収入	1,224,000	1,165,000	59,000	
賛助会員会費収入	110,000	46,000	64,000	
事業収入				
参加費・受講料収入	1,220,000	1,120,000	100,000	
SS (サテショップ) 売上収入	1,700,000	1,700,000	0	
デザイン受託収入	450,000	1,000,000	-550,000	
商品販売売上収入	15,000	75,000	-60,000	
受託事業収入				
セミナー講師受託収入	0	0	0	
デザイン相談受託事業収入	750,000	750,000	0	
受取補助金等収入				
SS委託事業補助金	1,200,000	1,200,000	0	
子どもゆめ基金助成金	0	0	0	
埼玉県文化振興課助成金	200,000	200,000	0	
その他の収入				
協賛企業広告料	180,000	0	180,000	
手数料収入	50,000	50,000	0	
雑収入				
受取利息等	1,000	2,000	-1,000	
寄付金	370,000	1,040,000	-670,000	
経常収益計	7,470,000	8,348,000	-878,000	
(2) 経常費用				
事業費				
給料手当	1,152,000	1,152,530	-530	
旅費交通費	607,100	453,350	153,750	
通信運搬費	158,350	121,000	37,350	
減価償却費	0	0	0	
仕入高	1,457,000	1,457,000	0	
備品購入費	0	0	0	
消耗品費	213,500	223,000	-9,500	
印刷製本費	340,438	372,000	-31,562	
光熱水費	40,000	40,000	0	
賃借料	236,000	232,900	3,100	
諸謝金	260,000	220,000	40,000	
会議費	340,500	55,000	285,500	

手数料	24,000	14,000	10,000
委託・講師料	1,665,000	2,270,000	-605,000
保険料	20,000	20,000	0
租税公課	5,000	5,000	0
事業費支出計	6,518,888	6,635,780	-116,892
管理費			
給料手当	147,000	588,470	-441,470
旅費交通費	128,000	365,000	-237,000
通信運搬費	160,000	250,000	-90,000
減価償却費	0	0	0
消耗品費	30,000	45,650	-15,650
印刷製本費	50,000	80,000	-30,000
光熱水費	20,000	55,000	-35,000
賃借料	151,112	128,100	23,012
諸謝金	165,000	160,000	5,000
会議費	100,000	40,000	60,000
管理費支出計	951,112	1,712,220	-761,108
経常費用計	7,470,000	8,348,000	-878,000
評価損益等調整前当期経常増減額	0	0	0
投資有価証券評価損益等			
評価損益等計	0	0	0
当期経常増減額	0	0	0
2 経常外増減の部			
(1) 経常外収益	0	0	0
(2) 経常外費用	0	0	0
当期経常外増減額	0	0	0
当期一般正味財産増減額	0	0	0
一般正味財産期首残高	492,447	492,447	0
一般正味財産期末残高	492,447	492,447	0
II 指定正味財産増減の部			
当期指定正味財産増減額	0	0	0
指定正味財産期首残高	0	0	0
指定正味財産期末残高	0	0	0
III 正味財産期末残高	492,447	492,447	0

公益社団法人埼玉デザイン協議会 2020年度予算内訳

主要内容→	公益1			公益2				公益3		
	公益1-1	公益1-2	公益1 合計	公益2-3	公益2-4	公益2-5	公益2 合計	公益3-6	公益3-7	公益3-8
	SADECOスク ール	アップサイク ルWS		授産施設等への各 種デザイン支援	授産施設等へのセ ミナー研修会	サデコショップ		各種デザイン支援 (アップサイク ル)	県民等からの相談	情報発信、展示会 等
(1) 経常収益										
会費収入										
正会員会費	24,480	12,240	36,720			24,420	24,420	12,240	12,240	24,480
賛助会員会費	1,100	550	1,650			1,100	1,100	550	550	1,100
事業収入										
参加費・受講料収入	40,000	80,000	120,000					300,000		
サデコショップ売上収入						1,700,000	1,700,000			
デザイン受託収入										
商品販売売上収入										
受託事業収入										
セミナー講師受託収入										
デザイン相談受託事業収入				600,000	150,000		750,000			
受取補助金等収入										
SS受託事業補助金						1,200,000	1,200,000			
子どもゆめ基金助成金										
埼玉県文化振興課助成金		200,000	200,000							
その他収入										
協賛企業広告料										
手数料収入										
雑収入										
受取利息等										
寄付金		20,000	20,000			80,000	80,000		120,000	
収入合計	65,580	312,790	378,370	600,000	150,000	3,005,520	3,755,520	312,790	132,790	25,580
(2) 経常費用										
給料手当						1,064,000	1,064,000			
給料手当(配賦)	3,000	3,000	6,000			19,000	19,000			3,000
旅費交通費	26,600	50,000	76,600	50,000	8,500	185,000	243,500	54,000	102,500	13,000
旅費交通費(配賦)	2,000	2,000	4,000			16,000	16,000			2,000
通信運搬費	4,370	32,500	36,870	15,000	11,000	50,000	76,000			
減価償却費										
仕入高						1,457,000	1,457,000			
備品購入費										
消耗品費	6,500	74,000	80,500	36,000	15,000	23,500	74,500	33,500		10,000
印刷製本費	20,000	40,000	60,000	30,000	20,000	30,000	80,000	50,000	17,438	14,000
光熱水費						40,000	40,000			
賃借料		30,000	30,000		7,000	124,000	131,000			
賃借料(配賦)	5,000	5,000	10,000			20,000	20,000			3,000
諸謝金								210,000		
会議費		25,000	25,000	33,500			33,500			
手数料						24,000	24,000			
委託・講師料	55,000	60,000	115,000	440,000	96,000	10,000	546,000		100,000	
保険料	2,000	8,000	10,000			10,000	10,000			
租税公課				1,000	1,000	1,000	3,000			
事業費合計	124,470	329,500	453,970	605,500	158,500	3,073,500	3,837,500	347,500	219,938	45,000
収支差額	-58,890	-16,710	-75,600	-5,500	-8,500	-67,980	-81,980	-34,710	-87,148	-19,420

公益3合計	公益事業 合計	収益1				その他1			事業費合計	管理費	総合計
		収益1-9	収益1-10	収益1-11	収益1合計	その他1-12	その他1-13	その他1合計			
		マーケティング セミナー	開発商品の販売	企業等からのデザ イン依頼		ジャーナル・HP	会員親睦				
48,960	110,100	12,240	12,240	12,240	36,720	244,800	24,480	269,280	416,100	807,900	1,224,000
2,200	4,950	550	550	550	1,650	22,000	1,100	23,100	29,700	80,300	110,000
300,000	420,000	500,000			500,000		300,000	300,000	1,220,000		1,220,000
	1,700,000								1,700,000		1,700,000
				450,000	450,000				450,000		450,000
						15,000		15,000	15,000		15,000
	750,000								750,000		750,000
	1,200,000								1,200,000		1,200,000
	200,000								200,000		200,000
							180,000	180,000	180,000		180,000
			50,000		50,000				50,000		50,000
										1,000	1,000
120,000	220,000								220,000	150,000	370,000
471,160	4,605,050	512,790	62,790	462,790	1,038,370	281,800	505,580	787,380	6,430,800	1,039,200	7,470,000
	1,064,000						45,000	45,000	1,109,000		1,109,000
3,000	28,000	3,000	3,000	3,000	9,000	3,000	3,000	6,000	43,000	147,000	190,000
169,500	489,600	15,000		37,500	52,500	18,000	15,000	33,000	575,100		575,100
2,000	22,000	2,000	2,000	2,000	6,000	2,000	2,000	4,000	32,000	128,000	160,000
	112,870		10,000		10,000	30,480	5,000	35,480	158,350	160,000	318,350
	1,457,000								1,457,000		1,457,000
43,500	198,500		5,000		5,000		10,000	10,000	213,500	30,000	243,500
81,438	221,438	50,000			50,000	52,000	17,000	69,000	340,438	50,000	390,438
	40,000								40,000	20,000	60,000
	161,000	20,000			20,000				181,000		181,000
3,000	33,000	5,000	5,000	5,000	15,000	5,000	2,000	7,000	55,000	151,112	206,112
210,000	210,000						50,000	50,000	260,000		260,000
	58,500					6,000	276,000	282,000	340,500	100,000	440,500
	24,000								24,000		24,000
100,000	761,000	385,000	10,000	280,000	675,000	149,000	80,000	229,000	1,665,000	165,000	1,830,000
	20,000								20,000		20,000
	3,000		1,000	1,000	2,000				5,000		5,000
612,438	4,903,908	480,000	36,000	328,500	844,500	265,480	505,000	770,480	6,518,888	951,112	7,470,000
-141,278	-298,858	32,790	26,790	134,290	193,870	16,320	580	16,900	-88,088	88,088	

