

公益社団法人埼玉デザイン協議会
2024年2月総会議案書

第1号議案 2024年度事業計画

第2号議案 2024年度収支予算

2024年2月18日

RaiBoC Hall レイボックホール（市民会館おおみや）／オンライン

2024年度 公益社団法人埼玉デザイン協議会組織図

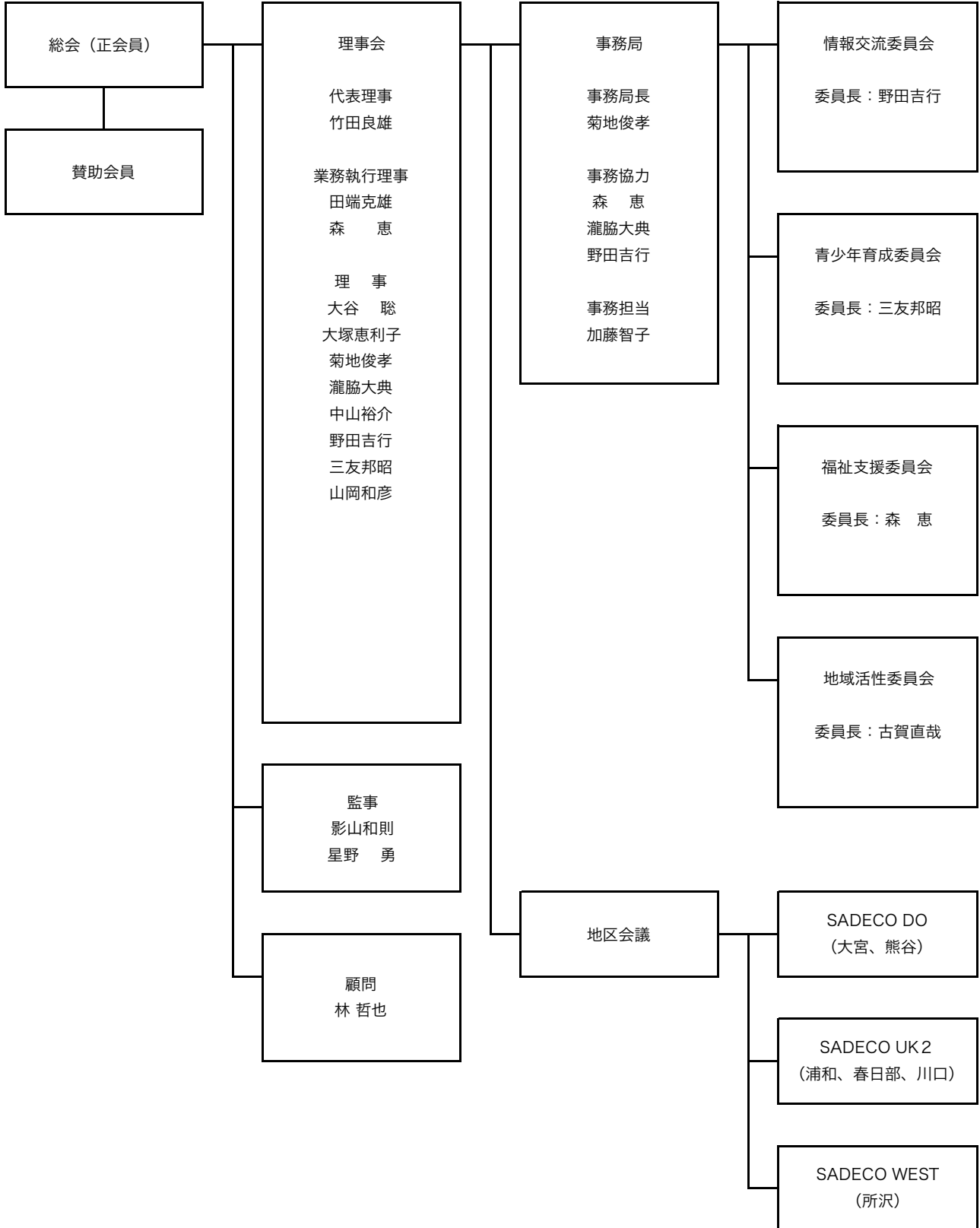

2024 年度公益社団法人埼玉デザイン協議会事業計画（案）

当協議会は、デザインの教育、支援及び振興に関する事業を行うことにより、埼玉県産の産業・福祉・文化の活性化を図り、もって豊かな生活環境の形成に寄与することを目的として次の事業を実施する。

公益事業 1 児童又は青少年の健全な育成を目的とする事業 【定款第 4 条(1)、(4)】

体験活動事業により、児童、青少年に対する創造活動の支援のため、次の事業を実施する。

1 体験型ワークショップ事業	
サデコスクール「こども陶芸教室」	子供達の創造力を育み陶芸体験を通じてものづくりの精神や創造力を養う。

公益事業 2 障がい者の支援及び福祉の増進を目的とする事業 【定款第 4 条(2)】

授産施設でのものづくりにおいて各種製品の開発力やデザイン力、または販売促進力をデザインによって引き上げ、市場での展開拡大や競争力強化により、障がい者をとりまく環境の向上支援を行う。

1 授産施設等への各種デザイン支援事業	
(1) 授産施設活性化支援	行政からの要請に応じ、個別の事例に合わせたデザイン支援活動を行う。
(2) 授産施設活性化セミナー	行政からの要請に応じ、デザインに関するセミナーを行う。
2 アンテナショップ事業	
(1) サデコショップ	授産施設の製品をアンテナショップで取り扱い、授産製品の周知強化を行う。
(2) サデコ MONO がたり	さいたま市内の授産施設の製品を EC サイトで取り扱い、授産製品の周知、販売強化を行う。

公益事業 3 地域社会の健全な発展を目的とする事業 【定款第 4 条(3)】

デザイン支援等により地域や地域産業等の活性化を通じて豊かなまちづくり、豊かな社会づくりを支援する。

1 地域社会等への各種デザイン支援事業	
(1) 商品開発、デザイン支援プロジェクト	地域企業等の商品開発支援等を通じて、埼玉県内の企業等が競争力、独創性等の向上を目的としたデザイン支援を行う。

	(2) デザイン相談	埼玉県内、個人、企業、団体等に対し各種デザイン相談等を行う。
2	情報発信事業	
	(1) 技術交流会、市民活動、展示会への参加、講演会の実施	県内で実施される技術交流会、市民活動、展示会等への参加、デザインの利活用、普及・啓発を行う。

収益事業1 各種事業等によりこの法人の目的を達成する事業 【定款第4条(5)】

各種研修事業、販売事業等を通じて、公益目的事業を補完する。

1	デザイン研修事業	
	「DX+デザイン思考」セミナー講師派遣	他団体主催のセミナーへ講師(ファシリテーター)を派遣
2	受託・販売事業	
	デザイン受託	県民、団体、企業等に対しデザイン相談を行い、デザイン思考の普及啓発を行う。

その他事業1 その他この法人の目的を達成するための事業

協議会内外への情報発信、会員相互の親睦や扶養等を目的とした事業を実施する。

1	SADECO ジャーナル発行	当協議会の活動等を内外に発信し、デザインの普及啓発と協議会の活動報告とする。
2	ホームページ・SNS 運営	当協議会の活動等を内外に発信し、デザインの普及啓発と協議会の活動報告とする。また、リアルタイムでの情報発信に努める。
3	会員相互の親睦・交流会	当協議会会員の親睦を図り、交流、コミュニケーション機会を創出することで協議会の円滑な運営を図る。

2024年度収支予算書(案)

2024年4月1日から2025年3月31日まで

(単位:円)

科 目	2024年度予算額	2023年度予算額	増減	備 考
I 一般正味財産増減の部				
1 経常増減の部				
(1) 経常収益				
会費収入			0	
① 正会員会費収入	1,026,000	1,152,000	-126,000	
② 賛助会員会費収入	220,000	180,000	40,000	
事業収入				
① 参加費・受講料収入	40,000	160,000	-120,000	
② SS(サテコッショップ)売上収入	280,000	1,400,000	-1,120,000	
③ WEBショップ売上収入	1,000,000	1,000,000	0	
④ デザイン受託収入	1,680,000	2,270,000	-590,000	
⑤ 商品販売売上収入	15,000	15,000	0	
受託事業収入				
① セミナー講師受託収入	1,938,000	90,000	1,848,000	
② デザイン相談受託事業収入	350,000	550,000	-200,000	
③ WEBショップ管理費受託収入	2,312,000	2,346,000	-34,000	
受取補助金等収入				
① SS委託事業補助金	600,000	1,200,000	-600,000	
② 子どもゆめ基金助成金	0	0	0	
③ 埼玉県文化振興課助成金	0	0	0	
その他の収入				
① 協賛企業広告料	300,000	150,000	150,000	
② 手数料収入	0	0	0	
雑収入				
① 受取利息等	1,000	1,000	0	
② 寄付金	0	400,000	-400,000	
経常収益計	9,762,000	10,914,000	-1,152,000	
(2) 経常費用				
事業費				
給料手当	725,000	1,280,000	-555,000	
旅費交通費	169,000	535,000	-366,000	
通信運搬費	219,000	129,000	90,000	
減価償却費	0	0	0	
仕入高	1,080,000	2,020,000	-940,000	
備品購入費	20,000	21,000	-1,000	
消耗品費	197,000	578,000	-381,000	
印刷製本費	163,000	182,000	-19,000	
光熱水費	35,000	50,000	-15,000	
賃借料	273,000	299,000	-26,000	
諸謝金	0	0	0	
会議費	168,000	39,000	129,000	
手数料	130,000	125,000	5,000	
委託・講師料	5,771,000	4,792,000	979,000	
保険料	0	6,000	-6,000	
租税公課	1,000	0	1,000	
事業費支出計	8,951,000	10,056,000	-1,105,000	
法人会計				
給料手当	70,000	120,000	-50,000	
旅費交通費	7,000	12,000	-5,000	
通信運搬費	206,000	180,000	26,000	
減価償却費	0	0	0	

消耗品費	41,000	50,000	-9,000
印刷製本費	20,000	30,000	-10,000
光熱水費	24,000	20,000	4,000
賃借料	37,000	90,000	-53,000
諸謝金	50,000	0	50,000
会議費	0	0	0
手数料	194,000	194,000	0
委託・講師料	162,000	162,000	0
管理費支出計	811,000	858,000	-47,000
経常費用計	9,762,000	10,914,000	-1,152,000
評価損益等調整前当期経常増減額	0	0	0
投資有価証券評価損益等			
評価損益等計	0	0	0
当期経常増減額	0	0	0
2 経常外増減の部			
(1) 経常外収益	0	0	0
(2) 経常外費用	0	0	0
当期経常外増減額	0	0	0
当期一般正味財産増減額	0	0	0
一般正味財産期首残高	1,000,000	1,000,000	0
一般正味財産期末残高	1,000,000	1,000,000	0
II 指定正味財産増減の部			
当期指定正味財産増減額	0	0	0
指定正味財産期首残高	0	0	0
指定正味財産期末残高	0	0	0
III 正味財産期末残高	1,000,000	1,000,000	0

公益社団法人埼玉デザイン協議会 2024年度予算内訳

	公益1			公益2					公益3	
	公益1-1	公益1-2	公益1合計	公益2-3	公益2-4	公益2-5	公益2-6	公益2合計	公益3-7	公益3-8
	SADECOスクール	アップサイクルWS		授産施設等への各種デザイン支援	授産施設等へのセミナー研修会	サデコショップ	WEBショップ		各種デザイン支援(アップサイクル)	県民等からの相談
(1) 経常収益										
会費収入										
正会員会費	12,000		12,000	5,000	10,000	10,000	80,000	105,000	50,000	10,000
賛助会員会費	2,000		2,000	1,000	4,000	4,000	10,000	19,000	8,000	4,000
事業収入										
参加費・受講料収入	40,000		40,000							
サデコショップ売上収入						280,000		280,000		
WEBショップ売上収入							1,000,000	1,000,000		
デザイン受託収入									180,000	
商品販売売上収入										
受託事業収入										
セミナー講師受託収入										
デザイン相談受託事業収入				200,000	150,000			350,000		
WEBショップ管理費受託事業収入							2,312,000	2,312,000		
受取補助金等収入										
SS受託事業補助金						600,000		600,000		
子どもゆめ基金助成金										
埼玉県文化振興課助成金										
その他収入										
協賛企業広告料										
手数料収入										
雑収入										
受取利息等										
寄付金										
収入合計	54,000		54,000	206,000	164,000	894,000	3,402,000	4,666,000	238,000	14,000
(2) 経常費用										
給料手当						400,000		400,000		
給料手当(配賦)	5,000		5,000	5,000	5,000	5,000	5,000	20,000	10,000	
旅費交通費	3,000		3,000	10,000		80,000		90,000		9,000
旅費交通費(配賦)	2,000		2,000	2,000	2,000	2,000	2,000	8,000	2,000	
通信運搬費	0			5,000	1,000	80,000	100,000	186,000		
減価償却費										
仕入高						180,000	900,000	1,080,000		
備品購入費						5,000	5,000	10,000		
消耗品費	1,000		1,000		10,000	20,000	166,000	196,000		
印刷製本費	10,000		10,000	5,000	20,000	5,000		30,000		
光熱水費						35,000		35,000		
賃借料					2,000	78,000		80,000		
賃借料(配賦)	1,000		1,000	1,000	1,000	1,000	1,000	4,000	1,000	
諸謝金										
会議費				10,000			30,000	40,000	72,000	12,000
手数料						3,000	119,000	122,000		
委託・講師料	32,000		32,000	170,000	128,000		2,081,000	2,379,000	153,000	
保険料										
租税公課										
事業費合計	54,000		54,000	208,000	169,000	894,000	3,409,000	4,680,000	238,000	21,000
収支差額	0			-2,000	-5,000	0	-7,000	-14,000	0	-7,000

注3	公益事業		収益1				その他1			事業費合計	管理費	総合計	
	公益3-9	公益3合計	合計	収益1-10	収益1-11	収益1-12	収益1合計	その他1-13	その他1-14				その他1合計
情報発信、展示会等				デザイン道場	開発商品の販売	企業等からのデザイン依頼		ジャーナル・HP	会員親睦				
	5,000	65,000	182,000					200,000		200,000	382,000	644,000	1,026,000
	1,000	13,000	34,000					20,000		20,000	54,000	166,000	220,000
			40,000								40,000		40,000
			280,000								280,000		280,000
			1,000,000								1,000,000		1,000,000
	180,000	180,000				1,500,000	1,500,000				1,680,000		1,680,000
								15,000		15,000	15,000		15,000
				1,938,000			1,938,000				1,938,000		1,938,000
			350,000								350,000		350,000
			2,312,000								2,312,000		2,312,000
			600,000								600,000		600,000
	300,000	300,000	300,000								300,000		300,000
												1,000	1,000
	306,000	558,000	5,278,000	1,938,000		1,500,000	3,438,000	235,000		235,000	8,951,000	811,000	9,762,000
			400,000								400,000		400,000
	10,000	20,000	45,000	150,000		120,000	270,000	10,000		10,000	325,000	70,000	395,000
	24,000	33,000	126,000								126,000		126,000
	2,000	4,000	14,000	12,000		11,000	23,000	6,000		6,000	43,000	7,000	50,000
	30,000	30,000	216,000			3,000	3,000				219,000	206,000	425,000
			1,080,000								1,080,000		1,080,000
	10,000	10,000	20,000								20,000		20,000
			197,000								197,000	41,000	238,000
	32,000	32,000	72,000			20,000	20,000	71,000		71,000	163,000	20,000	183,000
			35,000								35,000	24,000	59,000
			80,000			20,000	20,000				100,000		100,000
	1,000	2,000	7,000	102,000		50,000	152,000	14,000		14,000	173,000	37,000	210,000
												50,000	50,000
	44,000	128,000	168,000								168,000		168,000
	8,000	8,000	130,000								130,000	194,000	324,000
	150,000	303,000	2,714,000	1,648,000		1,275,000	2,923,000	134,000		134,000	5,771,000	162,000	5,933,000
						1,000	1,000				1,000		1,000
	311,000	570,000	5,304,000	1,912,000		1,500,000	3,412,000	235,000		235,000	8,951,000	811,000	9,762,000
	-5,000	-12,000	-26,000	26,000		0	26,000	0		0	0	0	0